FOKUS
SPRACHEN
SEMINARE

Nie wieder sprachlos...

mit FOKUS Sprachen & Seminare

Das ist FOKUS

The Business of Communication

- **FOKUS Sprachen & Seminare.**
  Der Spezialist bei Trainingslösungen für Unternehmen
- **FOKUS Experience.**
  Seit mehr als 30 Jahren erfolgreich am Markt
- **FOKUS Expertise.**
  Analyse des Bedarfs, Konzeption und Umsetzung von integralen Trainingslösungen für international tätige Unternehmen
- **FOKUS Deutschland.**
  Hauptsitz in München und mehrere Standorte in ganz Deutschland
- **FOKUS International.**
  Weltweite Kooperationen mit ausgewählten Sprachcentern
- **FOKUS Trainerpool.**
  Über 1.500 Trainer deutschlandweit
- **FOKUS Prüfungsinstitut.**
  TELC und TOEIC zertifiziert
- **FOKUS Qualitätsaudit.**
  Die Zentrale ist zertifiziert nach DIN EN ISO 9001: 2015

Unsere Standorte in Deutschland

An allen Standorten Ihres Bedarfs

Berlin

Essen

Nürnberg | Fürth

München

Köln

Augsburg

Stuttgart

Referenzen

Beispiele unserer langjährigen Kundenbeziehungen

BOSCH Invented for life
Panasonic
Europäisches Patentamt / European Patent Office / Office européen des brevets
BAADER
GORE Creative Technologies Worldwide
Deutscher Fussball-Bund
e-shelter
Beckman Coulter
SIXT Aktiengesellschaft
Munich Airport
State Street
O2 Telefónica
Allianz
CARTUS
NTT DATA
Roche
FLIXBUS
OSRAM
Hubert Burda Media
CLARIANT

Unser Sprachtraining

Mit den 4L Komponenten

1

Lernen

Lernen bedeutet, etwas besser zu machen als vorher, sich weiter zu entwickeln. Daher steht Ihr Fortschritt in der Fremdsprache bei uns im Mittelpunkt. Wir machen Ihre Fortschritte spürbar!

2

Leisten

Ziel des Lernens ist, dass Sie mit dem Gelernten etwas anfangen können. Sie werden also in der Lage sein, den erzielten Fortschritt nicht nur zu spüren, sondern ihn auch direkt in Leistung umzusetzen: Arbeiten - Kommunizieren - Erfolg haben!

Wir garantieren, dass in jeder unserer Trainingseinheit die 4L Komponenten vorkommen.

Damit sind unsere Schulungen erfolgreich, zielgerichtet, relevant und motivierend.

3

Lachen

Erfolg macht Spaß! Aber auch den Weg zum Erfolg gehen Sie am besten entspannt und mit Spaß. Lernen und Lachen sind keine Gegensätze, sondern sie gehören zusammen zu unserem Leben!

4

Leben

Miteinander sprechen, sich verständigen und sich verstehen, das sind die Bausteine des Lebens, mit denen wir Erfolg und Spaß haben. „Lernen fürs Leben“ und „Lebenslanges Lernen“ – mit Fokus selbstverständlich!

Unsere Kurse

Gestaltet nach Ihren Wünschen mit unserer Erfahrung

Synchrones Training

Präsenz

- Vor Ort in Ihren Räumlichkeiten oder in unseren Centern
- Gruppen- oder Einzeltraining
- Kursturnus und Kurszeit auf Ihre Mitarbeiter abgestimmt

Web-Based

- Sprachtraining im virtuellen Klassenzimmer
- Standortübergreifend
- Einzel- oder Gruppentraining
- Neueste Technologie abgestimmt mit Ihrer IT

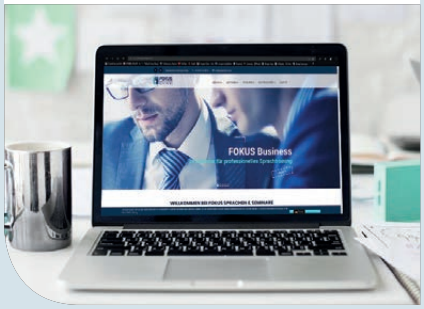

**Bei der Gestaltung der Produkte sind wir unabhängig von Verlagen und Anbietern!
Dabei entwickeln wir unser Angebot ständig weiter und verfolgen die jeweils neuesten Entwicklungen.**

Asynchrones Training

Blended

- Präsenztraining + Selbstlernphase
- Zugang zu interaktiven Online-Lernplattformen
- Transparente Dokumentation für Teilnehmer, Trainer, Auftraggeber und FOKUS

Online-Lernen

- Selbständiges Studium auf digitalen Plattformen
- Wir übernehmen die Organisation der Zugriffsrechte und die Betreuung
- Verfügbar für Deutsch, Englisch, Italienisch, Spanisch und Französisch

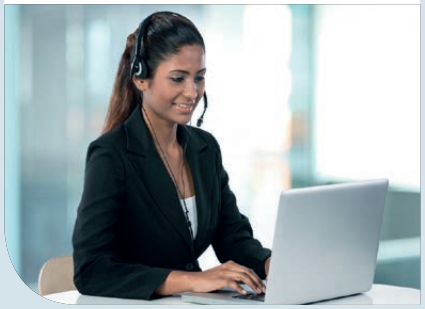

Kenner, Könner & Experten

Lerninhalte der einzelnen Sprachniveaus

A

Kenner

- Grundlagen der Alltags- und Geschäfts-Kommunikation
- Nachhaltige Vermittlung der Basiskenntnisse in allen vier Fertigkeiten (Hören, Sprechen, Lesen, Schreiben)

B

Könner

- Gezielter Aufbau des fachspezifischen Vokabulars
- Aktive Vermittlung und Anwendungstraining von Kommunikations-Strukturen

C

Experten

- Entwicklung und Vertiefung von individuellen Business Fertigkeiten auch für Fach- und Führungskräfte
- Überzeugender Einsatz der Sprache in Verhandlungen und Präsentationen

Darüber hinaus
Weitere Tätigkeitsschwerpunkte

Wissen

Kurze Webinare oder Youtube Clips zu verschiedenen Themen:

- Wie erlerne ich eine Sprache?
- Was ist der CEFR?
- Spontan sprechen
- Charmant unterbrechen...

Interkulturell

- Sensibilisierung für das internationale Parkett
- Vorbereitung auf andere Kulturen und landestypische Gepflogenheiten

Prüfungen

- Lizenziertes Prüfungszentrum für telc, TestDaF, TOEIC, TOEFL IBT
- Gezielte Vorbereitungskurse mit Übungstests, begleitet von unseren Dozenten

Camps

- Sommercamps für Kinder und Jugendliche
- Spielend leicht Englisch lernen
- Spannende Programme in den Bergen und an den Seen Deutschlands

Das ist unser Prozess

Digitalisiert, trotzdem individuell

- Anmeldung
- Einstufung & Bedarfsanalyse
- Einteilung der Gruppen
- Kurskonzept
- Trainerteam
- Kursumsetzung
- Feedback-schleifen
- Dokumentation

- Automatisiert, schnell, zuverlässig
- Transparent durch Teilnehmer- und Kundenlogins
- Belastbar und erprobt
- Weltweit im Einsatz
- Flexibel und zertifiziert
- Mit direktem Zugang (personalisierter Log-In) für alle Teilnehmer, Ansprechpartner und HR-Verantwortliche und entsprechender Einsicht in Termine, Anwesenheiten, Lehrinhalte, Abrechnungen, Testergebnisse und Zertifikate
- Digitales Anmeldeverfahren zu Einzel- oder Gruppenkursen des Unternehmens

EurAS Cert ISO 9001 DIN EN ISO/IEC 9001:2015 ZERTIFIZIERT zertifiziertes Qualitätsmanagementsystem

Kursumsetzung

Steuerung und Abbildung im digitalen Kursmanagementsystem

Teilnehmer

- Einladungsemail, Startreport mit Kursdetails und Link ins Kurssystem
- Trainingsmaterial: Lehrbuch, Zugang Onlinelernplattform
- Teilnahme an Feedbacks
- Regelmäßige Leistungsüberprüfung

Trainer

- Permanent mit dem Kurssystem verbunden
- Kursinformationen, Anzahl UE, Schulungsräume etc.
- Anwesenheitsliste für Teilnehmer mit Startreport
- Digitale PädCard zur Dokumentation der Anwesenheit und Trainingsinhalte

Ansprechpartner HR

- Einsicht ins Kursmanagementsystem
- Anwesenheit und Kurskontingent (wöchentlich aktualisiert)
- Bedarfsanalysen, Lernzielvereinbarungen, gehaltener Trainingsinhalt,
- Rechnungen, Materiallisten

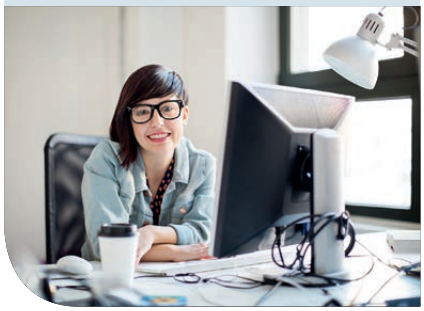

Eine wesentliche Komponente in unserem Prozess:

unser erfolgreiches Trainerteam!

Anmeldung
Einstufung & Bedarfsanalyse
Einteilung der Gruppen
Kurskonzept
Trainerteam
Kursumsetzung
Feedback-schleifen
Dokumentation

Unsere deutschlandweit einheitlichen Qualitätskriterien

- Muttersprachler oder bilingual
- Akademischer Abschluss
- Abgeschlossene Trainerausbildung, z. B. TEFL, telc, CELTA
- Minimum 2 Jahre Erfahrung im Bereich Corporate Training
- Fachexpertise und branchenspezifischer Business Hintergrund
- Regelmäßige Teilnahme an didaktisch-methodischen Weiterbildungen

Warum wir die besten Trainer haben?

Intensiv betreut durch FOKUS

Finden

- Je FOKUS Standort sind zwei Directors of Studies (Deutsch/ Englisch) tätig
- Alle relevanten Plattformen werden in unserer Datenbank FOKUS-People gebündelt

Binden

- Wettbewerbsfähiger Stundensatz, pünktliche Bezahlung
- Kostenlose Kursbücher, Lehrhandreichungen und didaktisiertes Multimedia
- Transparente Feedbacks, direkte Kommunikation

Motivieren

- Leitende Rolle im Trainerteam (Workshopleitung, Materialentwicklung, Prüfungskonzeption)
- Regelmäßige Fortbildung und Qualifizierungen
- Freizeitveranstaltungen, Trainerstammtisch

Was können wir besser?

Sie stehen bei uns im FOKUS!

- **Wir sind** in Ihrem Unternehmen als **kompetenter** Ansprechpartner präsent
- **Unser Prozess ist schnell, kostengünstig und erfolgreich**
- **Unser Prozess ist flexibel:**
  Ihr Key Account Manager wird den Prozess auf Ihre Bedürfnisse anpassen und berät Sie gern im Gegenzug kompetent bei der Verbesserung Ihrer internen Abläufe
- **Hohe Qualität** der Trainer und Mitarbeiter durch überdurchschnittliche Bezahlung und motivierende Rahmenbedingungen
- **Wir sind vor Ort:**
  Wir betreuen die Trainer persönlich
- **Wir sind überregional:**
  Sollten Sie zukünftig weitere Trainingsstandorte haben, kein Problem, wir sind sicher schon in der Nähe im Einsatz

- **6 Wochen** nach Auftragsübernahme präsentieren wir Ihnen eine Analyse Ihres Prozesses und Ihrer Anforderungen (natürlich kostenlos für SIE!). Unsere Lösungen entlasten Sie!
- **Wir finden für Sie Synergien** in der Zusammenarbeit aller beteiligten Unternehmen und koordinieren diese
- **Wir bieten Ihnen ein Realtime Dashboard:**
  Alle Anforderungen, alle Trainings, alle Termine + Kosten-transparenz
- Persönlicher Service mit guten Trainern, guten Materialien und guten Ansprechpartnern bei FOKUS – **und das zu einem guten Preis**

Mit FOKUS Sprachen & Seminare nie mehr sprachlos...

und was können wir für Sie tun?

Wir freuen uns auf Ihren Kontakt!

E-Mail
info.muenchen@fokussprachen.com

Telefon
+49 (0)89 4521336-0

Web
www.fokussprachen.com

Das FOKUS Team in München

Uta Heil
Key Account Management

Ciarán Fleck
Director of Studies & Training

Dr. Gesine Cuevas Garcia
Fachbereichsleitung DaF,
Training & Key Account Management

Greg Harrison
Director FOKUS Camps

Jens Läsker
Geschäftsführer

Elisangela Leitzke
Telc, Trainingskoordination
& Kundenberatung

Alan Laycock
Key Account Management

Sebastian Kraus
Training & Übersetzung

Darya Wagner
Marketing & Key Account

FOKUS Sprachen & Seminare GmbH

Brienner Straße 48
80333 München

Tel. +49.(0)89.45 21 33 6-0
Fax. +49.(0)89.45 21 33 6-30

info.muenchen@fokussprachen.com
www.fokussprachen.com

Impressum

FOKUS Sprachen & Seminare GmbH
Brienner Straße 48
80333 München

info.muenchen@fokussprachen.com
www.fokussprachen.com

Registergericht: Amtsgericht München
HRB 227449

UST-IdNr: DE815643195

Geschäftsführer: Jens Läsker

Bildnachweis

Fotolia
iStock Images
rawpixel
Nathan Dumlao
Stock Snap
Denis Gerson Simões

© 2019
Fokus Sprachen & Seminare GmbH